PRIMA PROFESSIONAL

STREP A RAPID TEST

Test rapide pour la détection de la bactérie streptocoque ß-hémolytique du groupe A dans les infections pharyngées

Pour usage professionnel de diagnostic in vitro uniquement

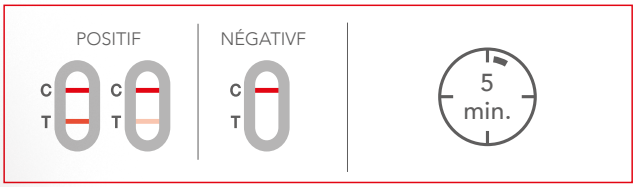

CONTENU
1. Abaisse-langue
2. Ecouvillon de gorge
3. Boîte de test
4. Flacon de solution R1
5. Flacon de solution R2
6. Tube de prélèvement

Poste de travail
Notice d'utilisation

SPÉCIFICATIONS TECHNIQUES

SENSIBILITÉ 91,89%
(CI 95%: 78,70 – 97,20%)

SPECIFICITÉ 99,00%
(CI 95%: 97,63 – 100%)

PRÉCISION GÉNÉRALE 97,90%
(CI 95%: 96,08 – 99,72%)

PRINCIPE DU TEST

STREP A RAPID TEST est un test immunochromatographique rapide qui détecte la présence d'antigènes spécifiques de Streptococcus A dans des échantillons de prélèvement pharyngées à l'aide d'anticorps mono-clonaux spéciaux.

A QUI S'ADRESSE LE TEST ?

Le test est destiné à être utilisé par les professionnels de la santé afin de déterminer rapidement si un mal de gorge est causé par un streptocoque A ou d'autres germes (généralement des virus), qui ne nécessitent pas de traitements antibiotiques. Utile surtout avec les enfants.

COMMENT FONCTIONNE CE TEST ?

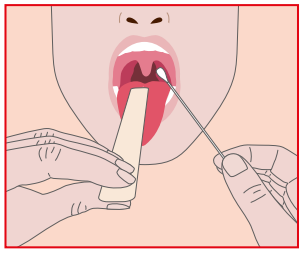

1. Prélever un échantillon de gorge à l'aide du matériel fourni.

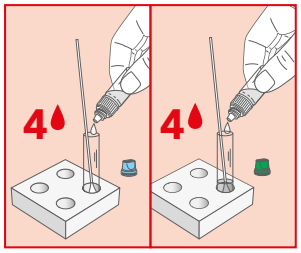

2. Insérer la pointe absorbante dans le tube d'extraction, préalablement placé sur le poste de travail. Ajouter les solutions R1 et R2.

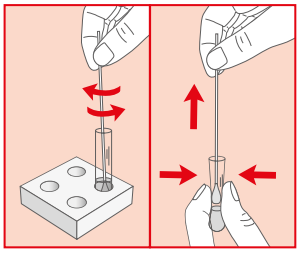

3. Mélanger les solutions et laisser l'écouvillon dans le tube pendant 2 à 5 minutes. Ensuite, retirer-le et presser la pointe de coton pour recueillir autant de liquide que possible.

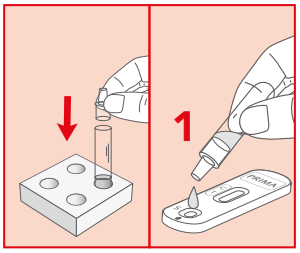

4. Appliquer 1 goutte de l'échantillon extrait et attendre 5 minutes avant de lire le résultat.

BIBLIOGRAPHIE

1. Banerjee S, Ford C. "Rapid Tests for the Diagnosis of Group A Streptococcal Infection: A Review of Diagnostic
2. Test Accuracy, Clinical Utility, Safety, and Cost-Effectiveness ". Ottawa (ON): Canadian Agency for Drugs and Technologies in Health; 2018 May. CADTH Rapid Response Reports.
3. Centers for Disease Control and Prevention. Adult appropriate antibiotic use summary. http://www.cdc.gov/getsmart/community/materials-references/print-materials/hcp/adult-approp-summary.pdf. Accessed March 8, 2016.
4. Llor C., Bjerrum L., Munck A., Cots JM., Hernández S., Moragas A.; HAPPY AUDIT Investigators. "Access to point-of-care tests reduces the prescription of antibiotics among antibiotic-requesting subjects with respiratory tract infections." Respir Care. 2014 Dec.

REF	DESCRIPTION	N° DE TESTS	CONSERVATION
800060-20P	STREP A RAPID TEST	20 TESTS	30 MOIS

800066-20P_LEAFLET_02_1.5 03/2023

primalabsa.ch

PRIMA Lab SA Via Antonio Monti 7 – CH-6828 Balerna – Switzerland T. +41(0)91 605 1030

PRIMA